11 ^ RONDE DELLA VAL D'AVETO - Ronde Nazionale

Santo Stefano d'Aveto (GE), 27 / 28 agosto 2016

CARTINA PERCORSO

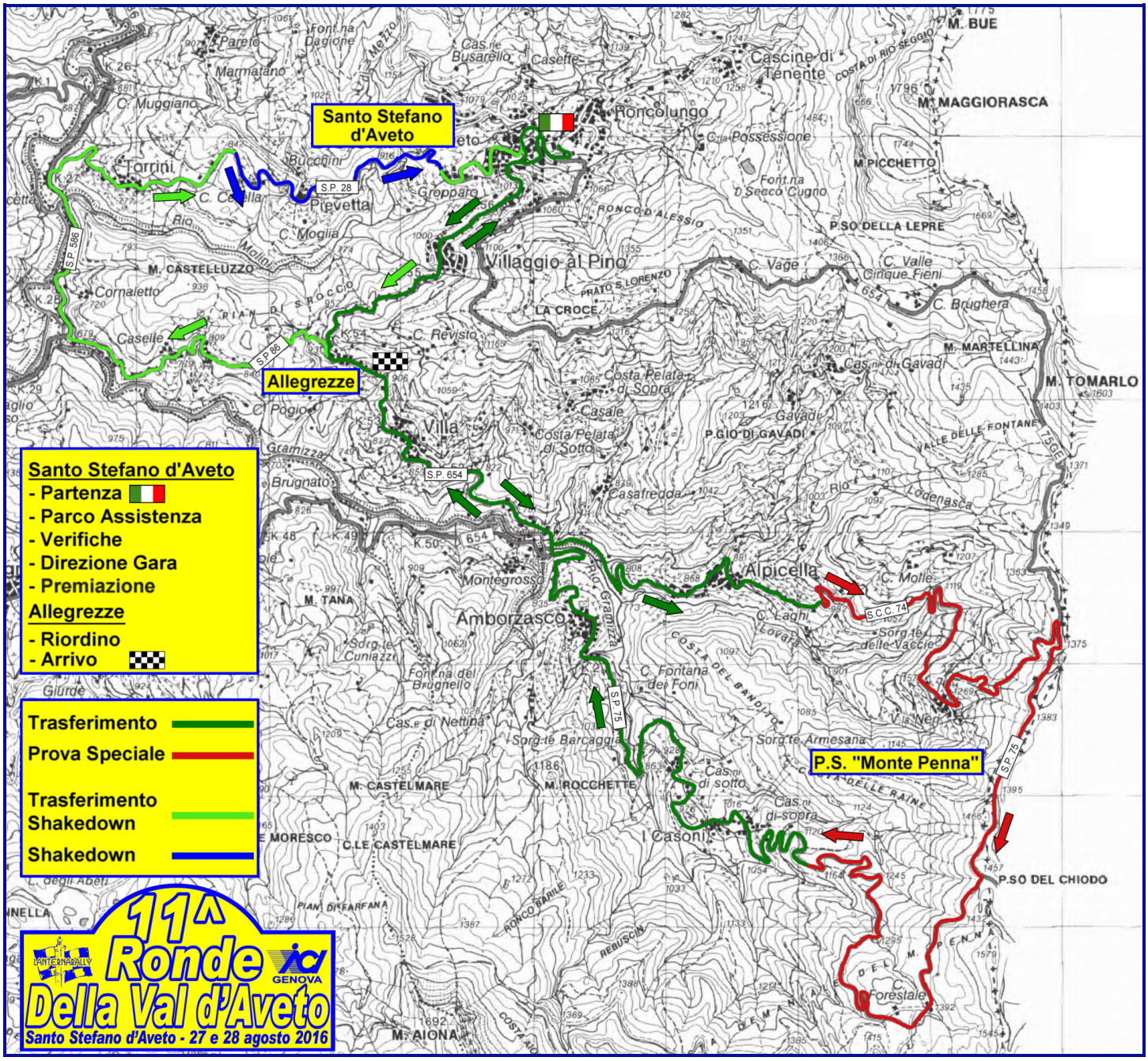

ORARI DI CHIUSURA STRADE

– Sabato 27 agosto 2016 –

	PERCORSO	Comuni interessati
SHAKEDOWN	**Km 2,50:** Strada Provinciale - **S.P. 28** "di Pievetta"	**Santo Stefano d'Aveto (GE)**

Orario Shakedown: 10.30 – 13.30	**ora di chiusura: 10.00**	**ora di apertura: 14.00**

– Domenica 28 agosto 2016 –

	PERCORSO	Comuni interessati
P.S. "MONTE PENNA"	**Km 11,95:** Inizia su Strada Comunale, poco dopo l'abitato di Alpicella, transita per Villaneri e si immette sulla **S.P. 75** "Del Penna", tocca il Passo del Chiodo e transita attraverso la foresta del Monte Penna. Termina poco prima dell'Agriturismo "Le Querce".	**Santo Stefano d'Aveto (GE)**

Orario Prove Speciali: 09.44 – 12.28 – 14.57 – 17.16	**ora di chiusura: 07.30**	**ora di apertura: 18.30**

ASSOCIAZIONE SPORTIVA DILETTANTISTICA
LANTERNARALLY
www.lanternarally.it